

# Nutzung dieser Präsentation

- Diese Präsentation bietet einen Lösungsüberblick über Loftware NiceLabel Cloud und/oder Loftware NiceLabel LMS
  1. Diese Präsentation ist in inhaltliche Abschnitte unterteilt (verwenden Sie die Folien, die Sie für einen bestimmten Kunden für am geeignetsten halten).

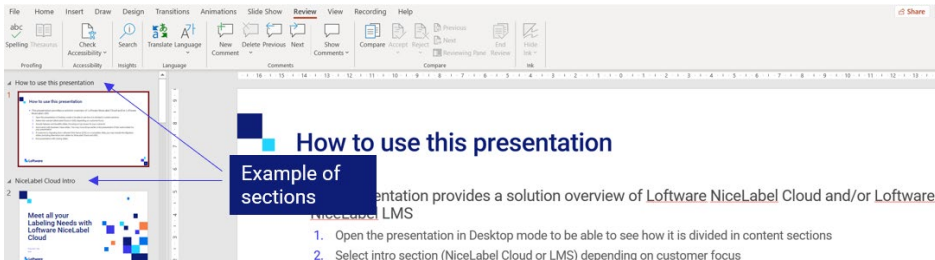

2. Wählen Sie den Einführungsabschnitt (NiceLabel Cloud oder LMS) je nach Kundenfokus (wir empfehlen, mit Cloud zu beginnen).
3. Zeigen Sie Folien zu Funktionen und Vorteilen und konzentrieren Sie sich dabei auf die wichtigsten Themen für Ihren Kunden.
4. Schließen Sie die Präsentation mit Folien zum Geschäftswert ab. Sie können diese Folien an eine frühere Stelle in der Präsentation verschieben, wenn dies für Ihre Präsentation besser funktioniert.
5. Beenden Sie die Präsentation mit Abschlussfolien.

# Erfüllen Sie alle Ihre Etikettierungsanforderungen mit Loftware NiceLabel Cloud

Moderator, Titel

Datum

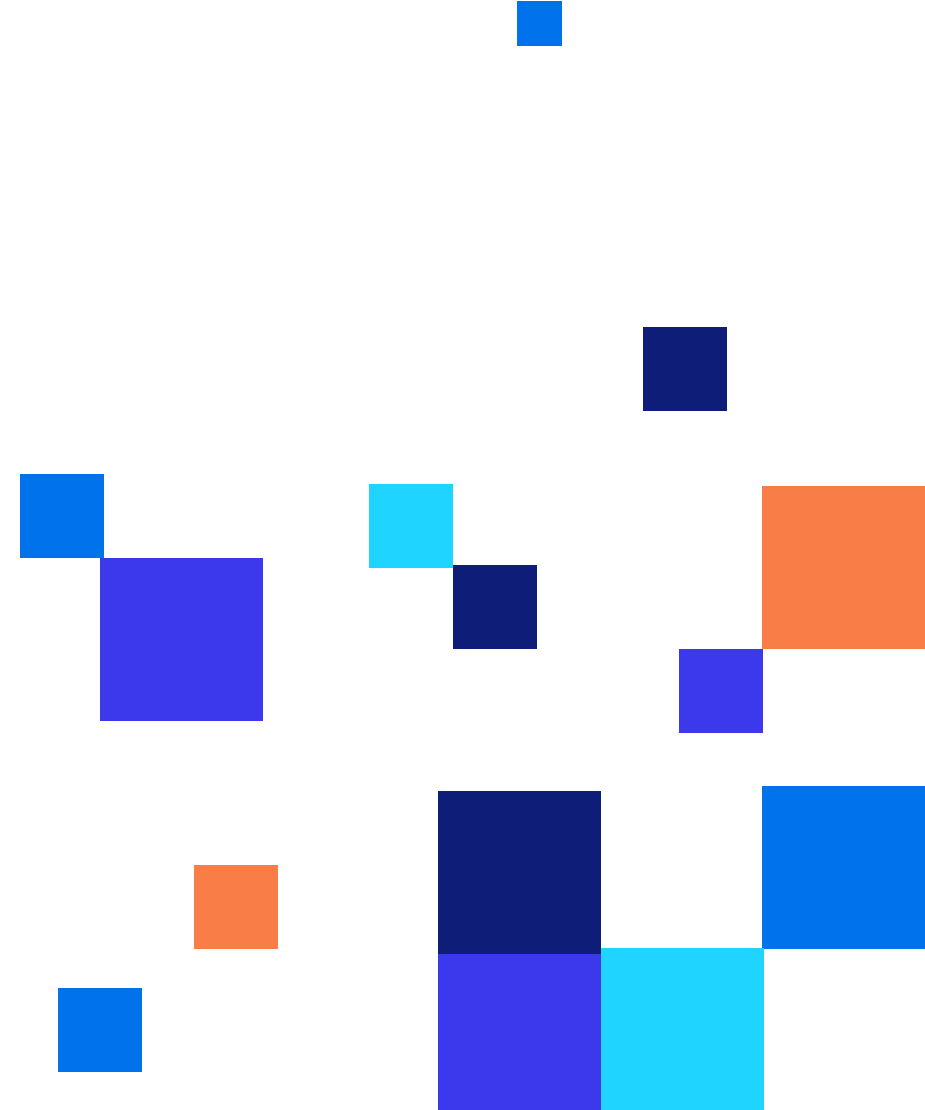

# Programm

- Einführung in Loftware NiceLabel Cloud
- Warum Loftware NiceLabel?
- Wichtige Merkmale und Vorteile
- Nächste Schritte

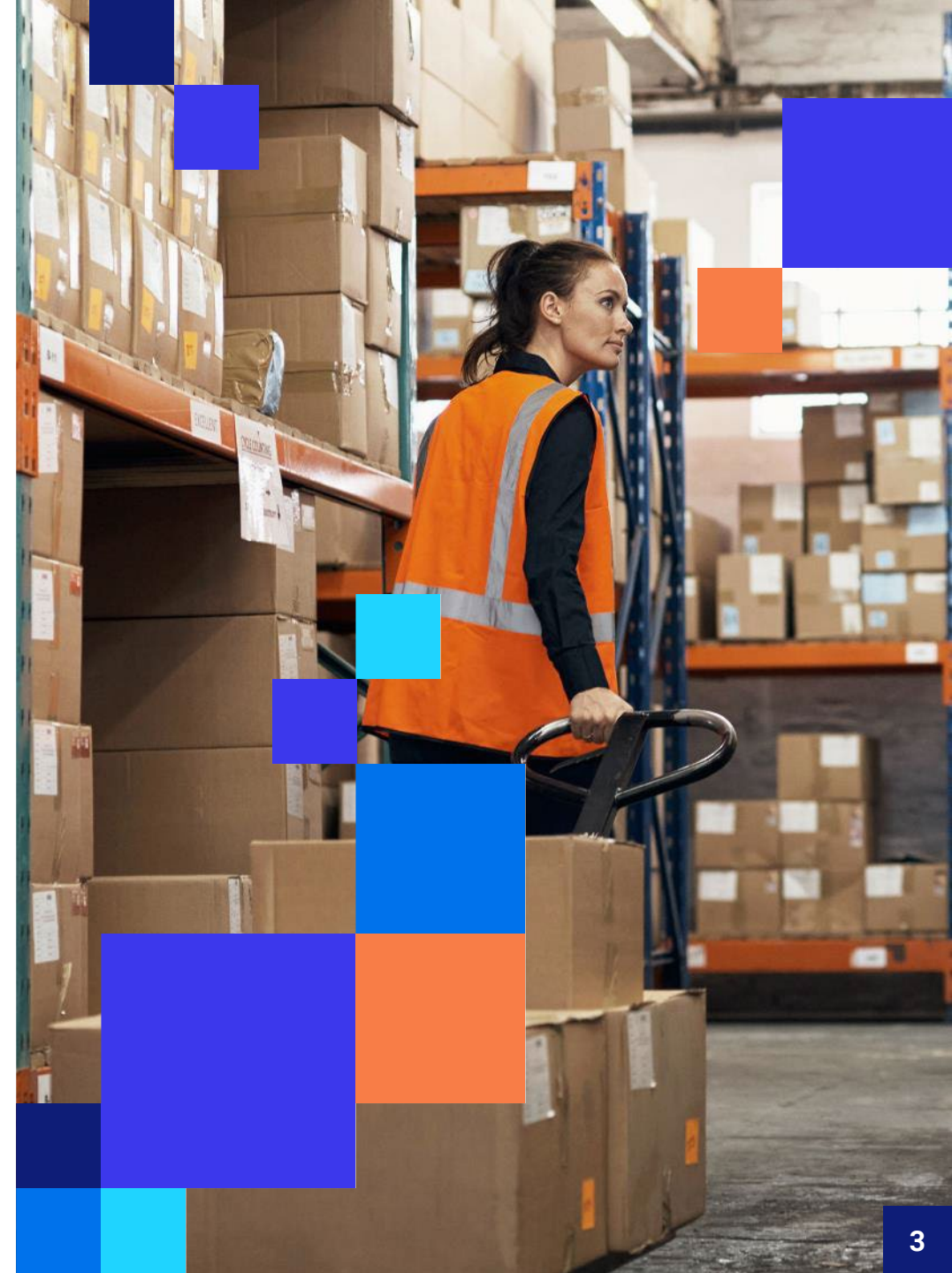

# Was ist Loftware NiceLabel Cloud?

- Leistungsstarke Lösung zur Verwaltung des gesamten Etikettierungsprozesses
- Beginnen Sie mit einem Standort und expandieren Sie auf mehrere Standorte
- Entwickelt, um mit den Anforderungen Ihres Unternehmens zu wachsen
- Flexible Optionen für die Integration in wichtige Geschäftssysteme
- Ermöglicht eine schnelle und einfache Implementierung
- Immer auf dem neuesten Stand und zukunftssicher

# Die leistungsstarken Vorteile von Loftware NiceLabel Cloud

Einsatzbereit in wenigen Minuten bei minimalem IT-Aufwand

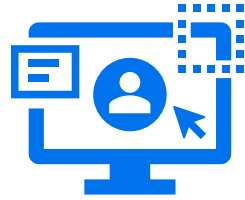

Einfaches Design von Etiketten in einer intuitiven Umgebung

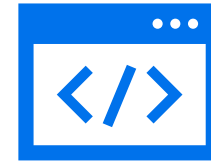

Konfigurieren Sie Etikettierungsanwendungen, die Ihre Benutzer anleiten

Integration der Etikettierung mit Ihren Geschäftssystemen

Speichern Sie Etiketten und Daten sicher in der Cloud

Einfaches Skalieren des Drucks in Ihrem gesamten Unternehmen

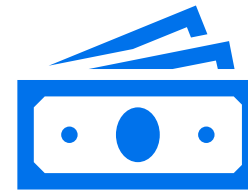

Zahlung per Abonnement für niedrigere Gesamtbetriebskosten

Profitieren Sie von einem globalen Partnernetzwerk

# Erfüllen Sie alle Ihre Etikettierungsanforderungen mit Loftware NiceLabel LMS

Moderator, Titel

Datum

# Programm

- Einführung in Loftware NiceLabel LMS
- Warum Loftware NiceLabel?
- Wichtige Merkmale und Vorteile
- Praxisberichte von Kunden
- Nächste Schritte

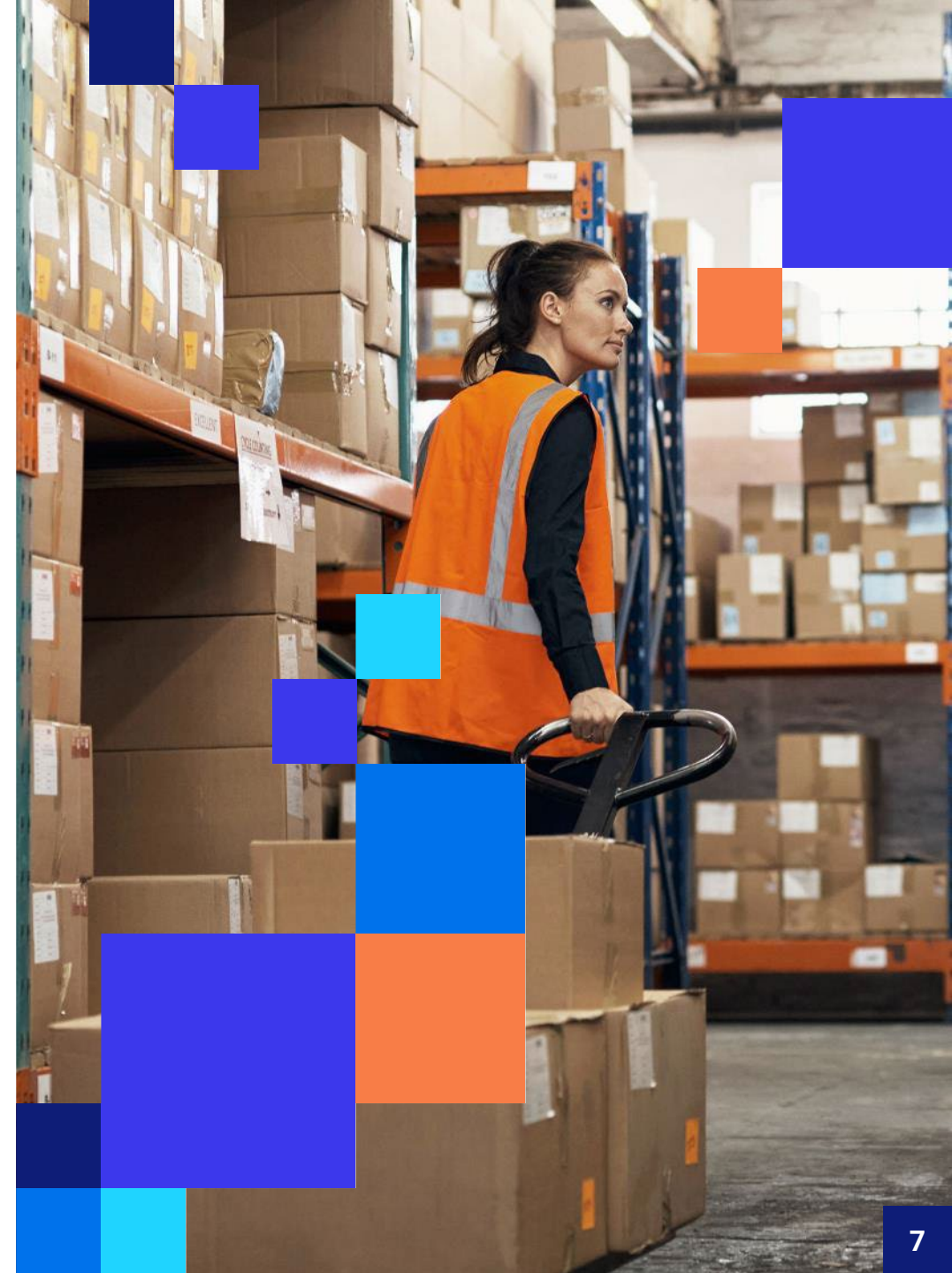

# Was ist Loftware NiceLabel LMS?

- Leistungsstarke Lösung zur Verwaltung des gesamten Etikettierungsprozesses
- Beginnen Sie mit einem Standort und expandieren Sie auf mehrere Standorte
- Entwickelt, um mit den Anforderungen Ihres Unternehmens zu wachsen
- Flexible Optionen für die Integration in wichtige Geschäftssysteme

# Die leistungsstarken Funktionen von Loftware NiceLabel LMS

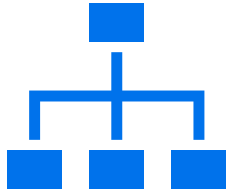

Standardisierung und Zentralisierung von Etikettierungsvorgängen

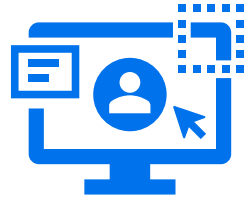

Einfaches Design von Etiketten in einer intuitiven Umgebung

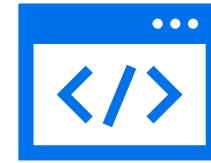

Konfigurieren Sie Etikettierungsanwendungen, die Ihre Benutzer anleiten

Integration der Etikettierung mit Ihren Geschäftssystemen

Digitalisierung der Qualitätssicherung, um Genauigkeit zu gewährleisten

Einfaches Skalieren des Drucks in Ihrem gesamten Unternehmen

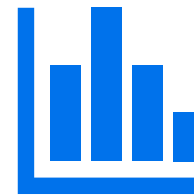

Transparenz über die Ressourcennutzung

Profitieren Sie von einem globalen Partnernetzwerk

# Marktlage – Veraltete Methoden hemmen die Effizienz

## Disparat und fragmentiert

- Hohe IT-Abhängigkeit/-Kosten
  - Langsame Änderungsanforderungen
  - Hohe IT-Last
- Arbeitsintensive Qualitätssicherung
  - Risiko von Druckfehlern
  - Hohe Kosten
- Schwache Produktivität
  - Performance
  - Risiko von Fehlern und Ausfällen

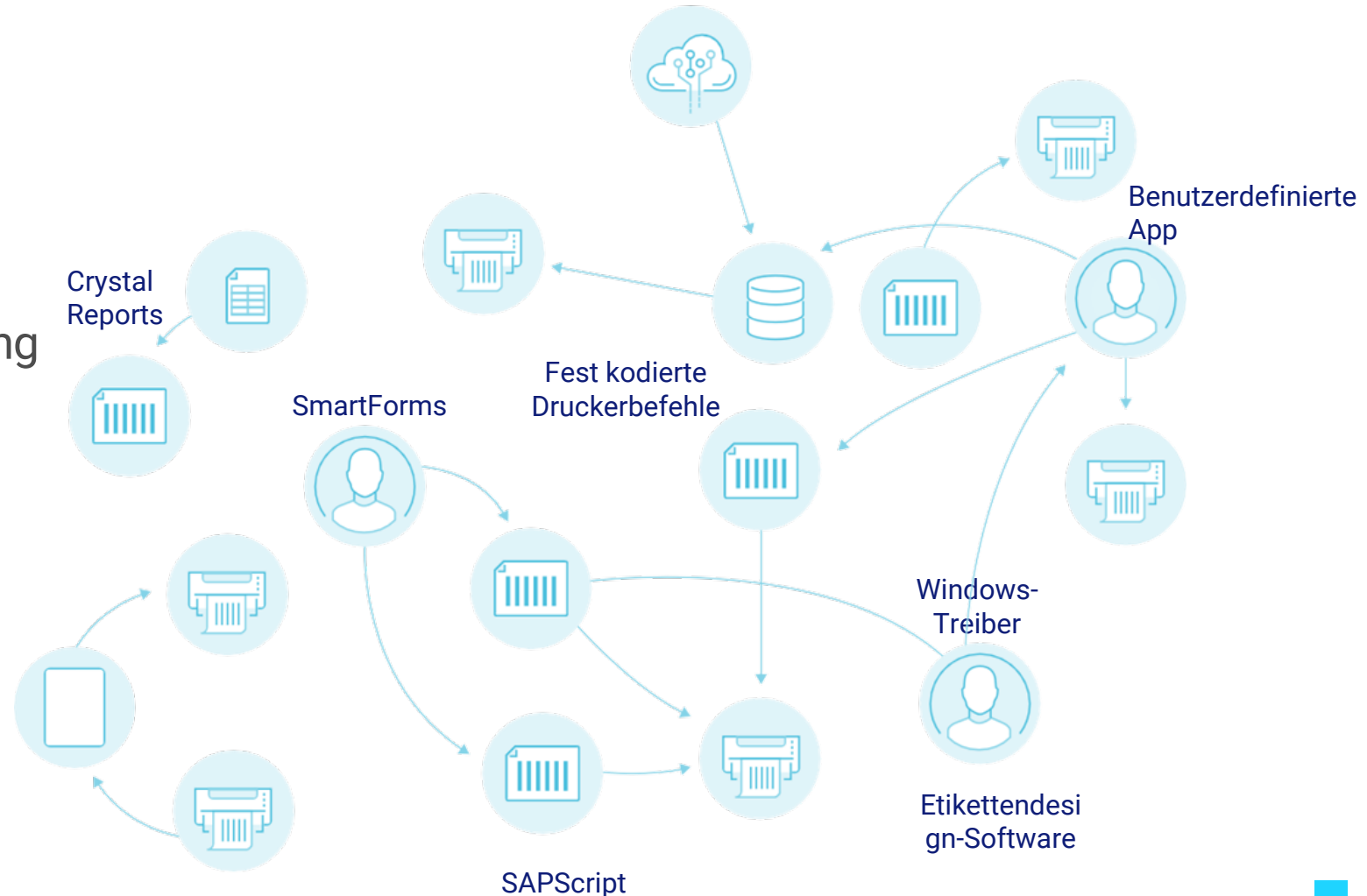

# Die versteckten Kosten in Verbindung mit veralteten Methoden

Hardware  
UND SOFTWARE

Verbrauchsmaterialien

SICHTBAR

Compliance

Arbeitskosten

UNSICHTBAR

Fehler

Produktrückrufe

Lieferverzögerungen

IT-Entwicklung

Qualitätssicherung

Ungeplante Ausfallzeiten

Inventarkosten

Geschäftsverlust

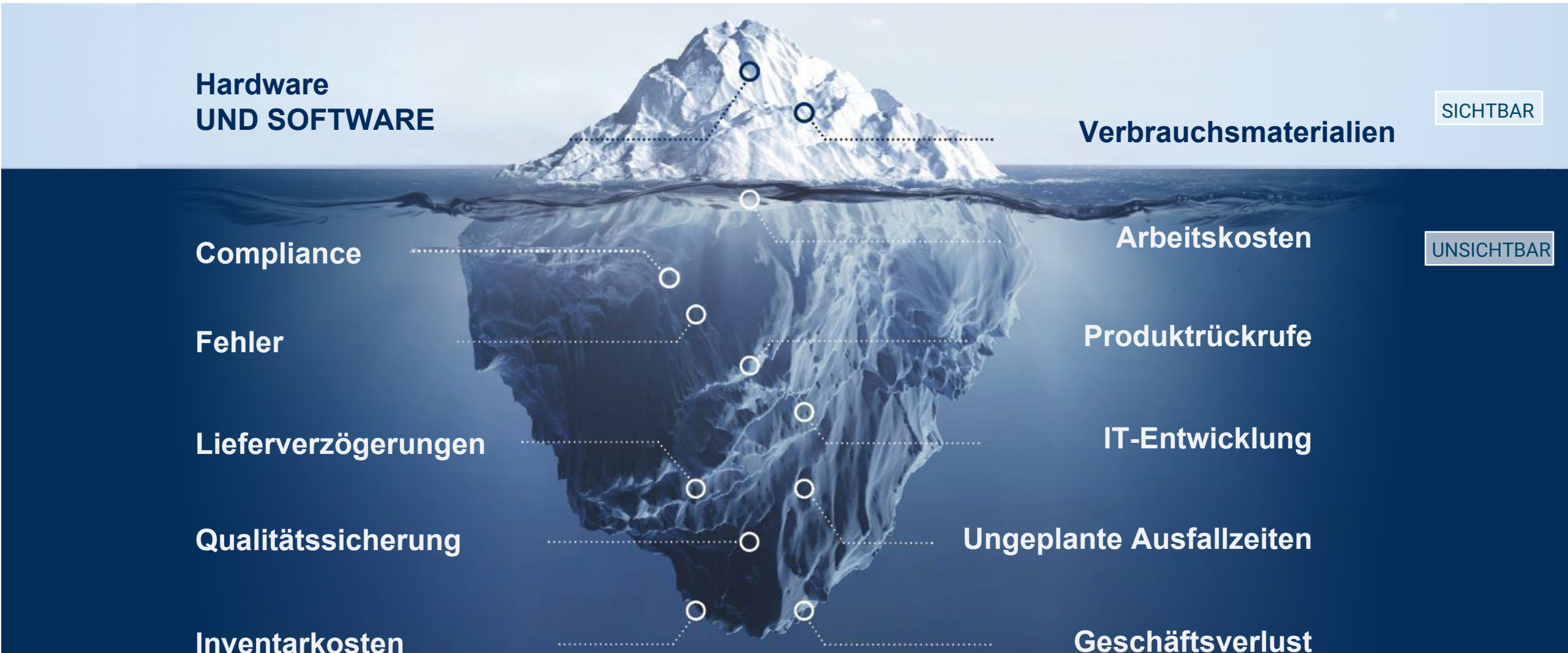

# Wir helfen bei der digitalen Transformation Ihrer Etikettierung

## SCHNELLERES ETIKETTENDESIGN

- Erhöhen der Reaktionsfähigkeit
- Befähigen der Beteiligten
- Verringern der Anzahl von Vorlagen
- Verbessern der Compliance

GERINGERE IT-LAST

## DIGITALISIERUNG DER ETIKETTEN-QS

- Abschaffen von papierbasierten Prozessen
- Erkennen von Fehlern, bevor sie entstehen
- Gewährleisten der Genauigkeit
- Vermeidung von unbefugten Änderungen

FEHLERRISIKO  
VERRINGERN

## ETIKETTENDRUCK BESCHLEUNIGEN

- Drucken an integrierten Geschäftsstellen
- Anleiten des Bedienpersonals mit interaktiven Formularen
- Drucken auf dem Gerät
- Drucken aus der Cloud

PRODUKTIVITÄT  
UND BETRIEBSZEIT  
STEIGERN

# Schnelleres Etikettendesign

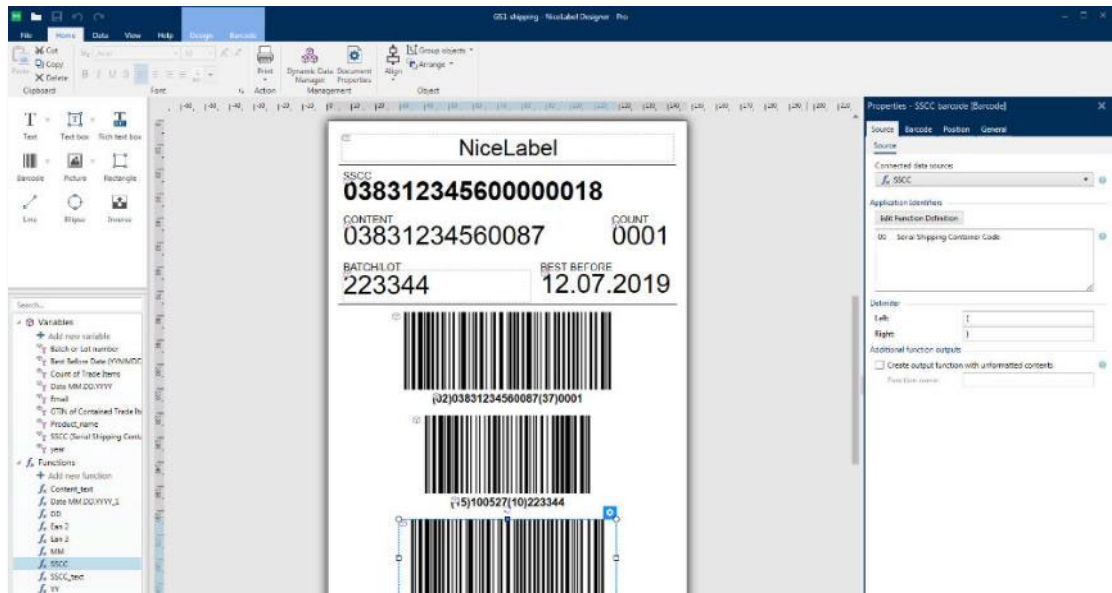

## Geringere IT-Last

- Geschäftsanwendern selbständiges Arbeiten ermöglichen
- Etikettenänderungen schnell vornehmen
- Etikettenvariationen reduzieren

*„Früher brauchte die IT mindestens 8 Wochen und 3000 USD pro Änderungsanforderung“*

Aloys Prünke

Segment Marketing Manager

**KNAUF**INSULATION

# Etikettierungs-QS digitalisieren

## Risiken und QK-Kosten mindern und schneller liefern

- Abschaffung papierbasierter Prozesse\*
- Schnellere Prüfung und Freigabe\*
- Vermeidung von unbefugten Änderungen

*„Es ist besser, Fehler zu verhindern statt Fehler zu finden“*

Dipika Solanki

Qualitätsingenieur

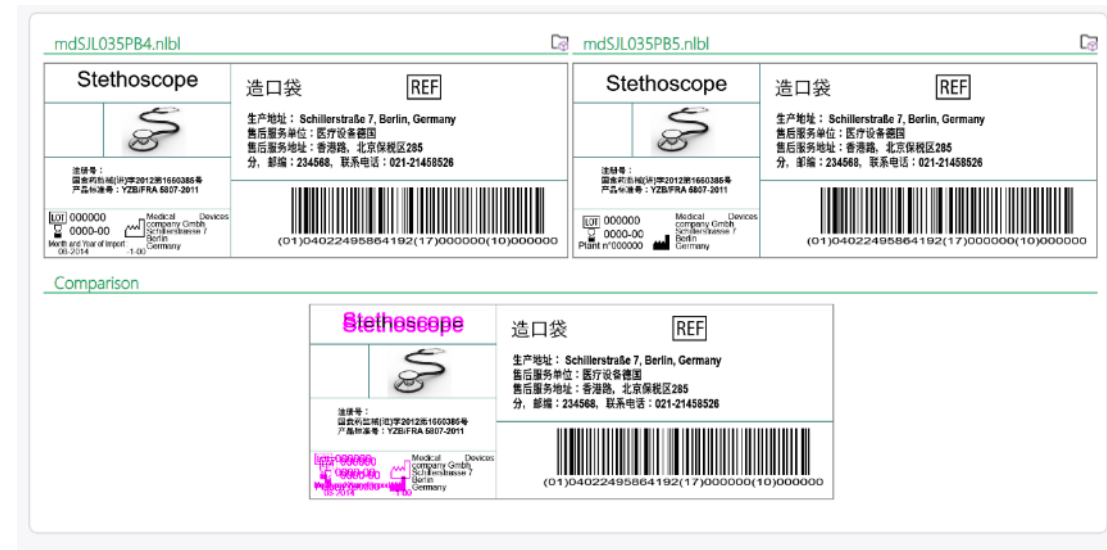

\* Erfordert LMS Enterprise oder NiceLabel Cloud

# Mehr Effizienz bei der Etikettierung

## Durchgängige operative Verbesserung erreichen

- Druckgeschwindigkeit und -produktivität verbessern
- Unplanmäßige Ausfälle und Versandverzögerungen verhindern\*
- Lieferanten-Etikettierung standardisieren

## Verarbeitende Industrie

“Wir haben die Druckzeit für einzelne Etiketten von 8 Sekunden auf 300 ms reduziert”

Leon McDonnell  
Siemens IT

## Für Lieferanten

“30 Minuten, bis ein neuer Lieferant die richtigen Etiketten drucken kann”

Simon Koch  
Wuerth IT

# Was ist die Loftware NiceLabel Etikettierungsplattform?

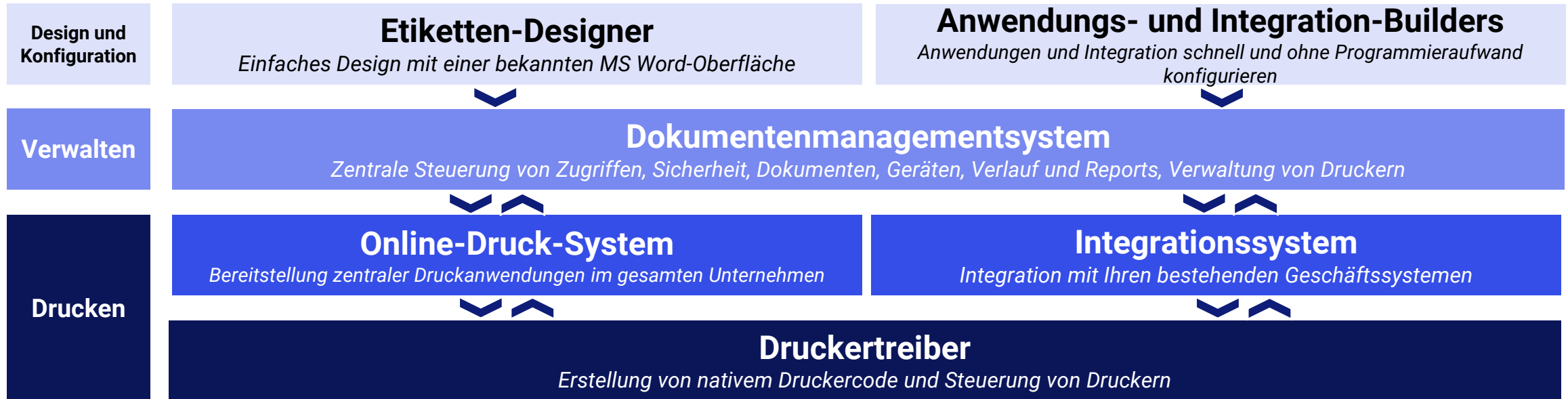

# In der Cloud oder privat gehostet

## Cloud (Abo-Lizenzierung)

**Die weltweit erste öffentliche cloudbasierte SaaS-Lösung für die Etikettierung**

- Alles, was Sie für das Etikettenmanagement benötigen
  - Design, Überprüfung/Genehmigung, Datenmanagement und Druck von Etiketten und Dokumenten
- Gehostet in der Microsoft Azure Cloud
  - Garantiert hohe Verfügbarkeit und sichere Speicherung Ihrer Etikettendaten

## Privat gehostet (herkömmliche Lizenzierung)

**Implementieren der Etikettierung in Ihrer privaten Cloud oder der IT-Infrastruktur vor Ort**

- Anpassung an die spezifischen Anforderungen Ihrer Geschäfts- und IT-Umgebung
- Wahrung der Kontrolle und Verantwortung für Ihr Etikettierungssystem

# Die Vorteile der Etikettierung in der Cloud

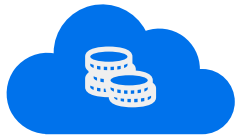

Eliminiert die Kosten für HW, SW und Datenbankinfrastruktur

Beseitigt die Installation, Überwachung und Verwaltung

Beschleunigt Implementierung, Einführung und Skalierung

Vereinfacht Upgrades auf neue Versionen

Nutzt fortschrittliche Cloud-Technologie

Reduziert die Gesamtbetriebskosten

# Etiketten, Nachrichten und Dokumente schneller erstellen

- Schnelles Reagieren auf Kundenwünsche bei gleichzeitiger Senkung der IT-Kosten
- Geschäftsanwender befähigen, Etiketten zu erstellen und zu aktualisieren
- Schnellere Produktivität mit intuitivem Etikettendesign
- Verringern der Anzahl von erforderlichen Vorlagen
- Erstellen und Drucken von Lieferkettendokumenten

# Schnellerer Start mit intuitivem Designer

## Sofortige Produktivität

- Intuitive, MS Office-artige Benutzeroberfläche
- Einfache Einhaltung von Standards und Kundenanforderungen
  - Eine Umgebung für Etiketten, Codierungs- und Kennzeichnungsnachrichten und Lieferkettendokumente
  - Extrem funktionsreich
- Einmal erstellen, auf allen Geräten drucken
  - Universelle, portable Etikettenvorlagen
- Mehr Konsistenz und Agilität
  - Intelligente Vorlagen mit dynamischen Daten
  - Weniger Vorlagen zum Verwalten

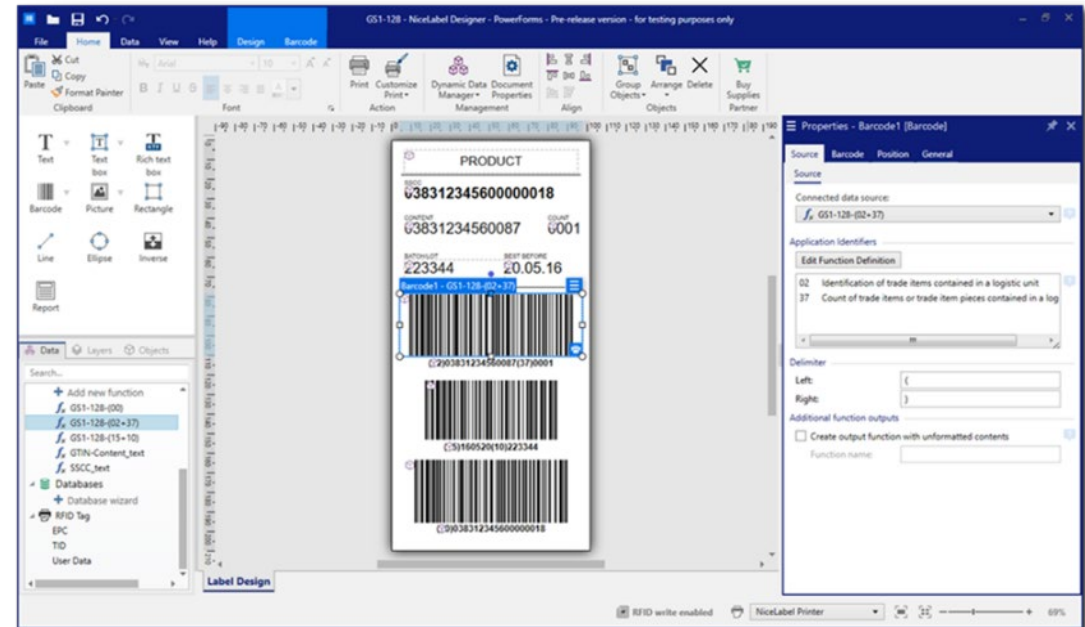

# Verringern der Anzahl von erforderlichen Vorlagen

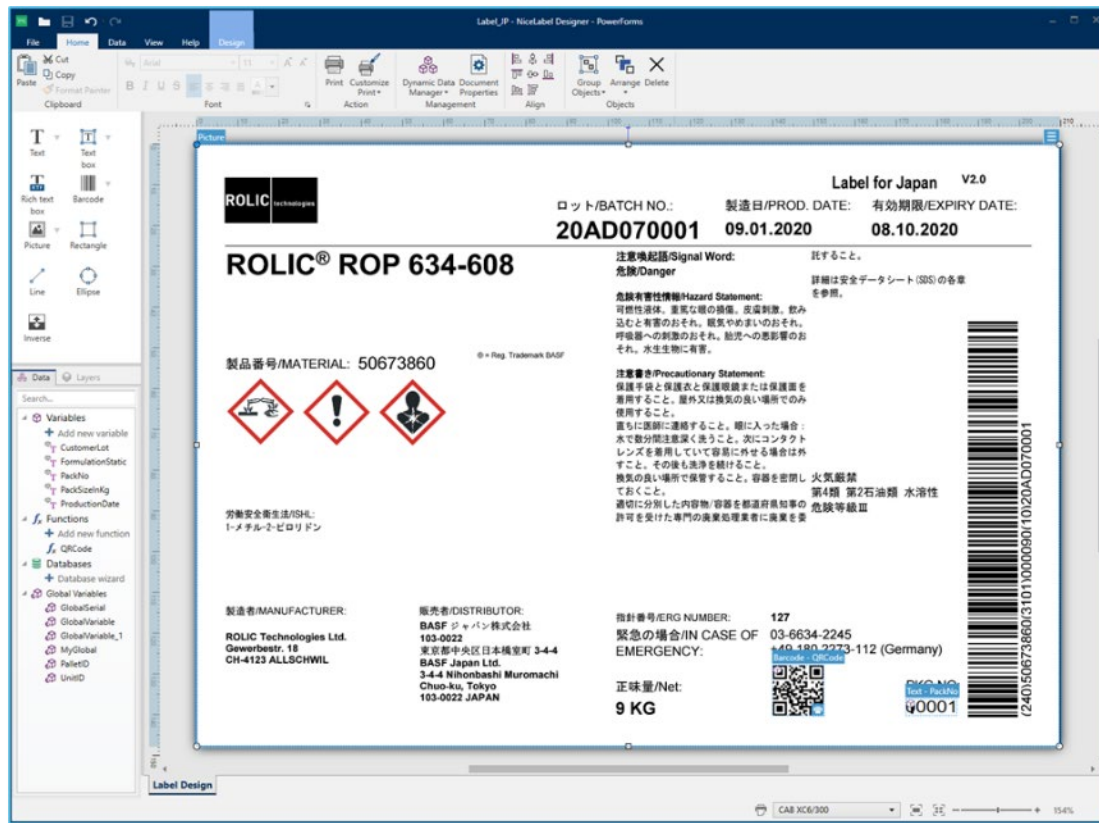

## Zeit sparen mit Ebenen und Objekt-Browser

- Inhaltsreiche Etiketten optimieren
- Bedingte Sichtbarkeit aktivieren
  - Nur Felder mit Inhalt anzeigen
- Unbegrenzte Textformatierungsanforderungen unterstützen
- Dynamischer Artikelwechsel und variable Etikettengröße
- Elemente relativ zum Etikettenrand oder zu anderen Elementen positionieren

# Erstellen und Drucken von Lieferkettendokumenten

Nutzen Sie eine einzige Plattform für den Druck von Etiketten und Dokumenten im Lager

- Erstellen und Drucken von mehrseitigen Dokumenten
  - Lieferscheinen
  - Picklisten
  - Beipackzetteln
  - Rechnungen
  - Und mehr

\* Erfordert Software NiceLabel LMS oder NiceLabel Cloud Business oder NiceLabel Cloud Compliance.

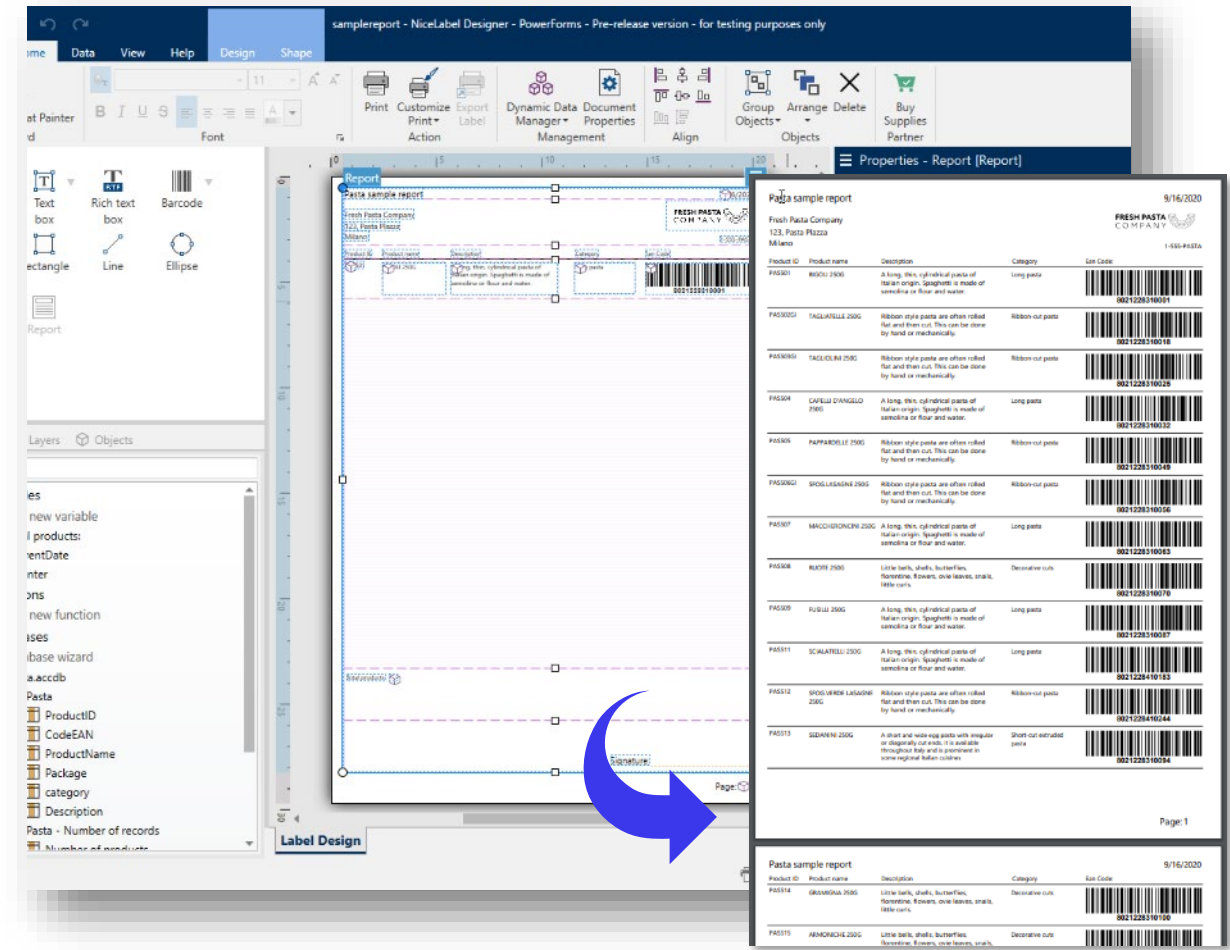

# Weniger vorbedrucktes Etikettenmaterial mit farbigem Etikettendruck

## Kosten sparen bei vorbedrucktem Etikettenmaterial

- Unterstützung für Vollfarbdruck
- Automatische Farbtrennung für mehrfarbige Thermodrucker
- Farbdruckertreiber für CAB, Epson, Avery, AstroNova, Swiftcolor Carl Valentin, ALE und mehr

# Schneller Einstieg mit Etikettenkonvertierung

- Etikettenkonverter zur Automatisierung der Konvertierung
  - Bartender- und Codesoft-Formate öffentlich verfügbar
  - Konverter-Prototypen für WWI- und PrisymID-Formate
- Global verfügbare Etikettenkonvertierungs-Services
  - Analyse
  - Konvertierung und Konsolidierung
  - Best-Practice-Schulung zu Etikettendesign

# Druckanwendungen/ masken konfigurieren, um Benutzer durch Etikettierungsprozesse zu führen

- Risiko menschlicher Fehler verringern und Produktivität steigern
- Bedarf an benutzerdefinierter Programmierung oder manuellen Verfahren beseitigen
- Geschäftsregeln und Daten aus externen Systemen nutzen
- On-Demand-Druckprozesse standardisieren
- Datenmanagement vereinfachen

# Benutzer durch gängige Etikettierungsaufgaben führen

Anpassung ohne Programmierung, um menschliche Fehler zu reduzieren und die Produktion zu beschleunigen

- Selbst konfigurierte Druckmasken und Datenmanagement-Anwendungen nutzen
- Druckprozess für Druckanwender vereinfachen
  - Manuelle Verfahren ersetzen
  - Rätselraten der Druckbediener beseitigen
  - FEHLERRISIKO VERRINGERN
- Komplexe Druckprozesse optimieren
- Datenmanagement-Anwendungen erstellen
- Audit-Historie der Aktionen pflegen

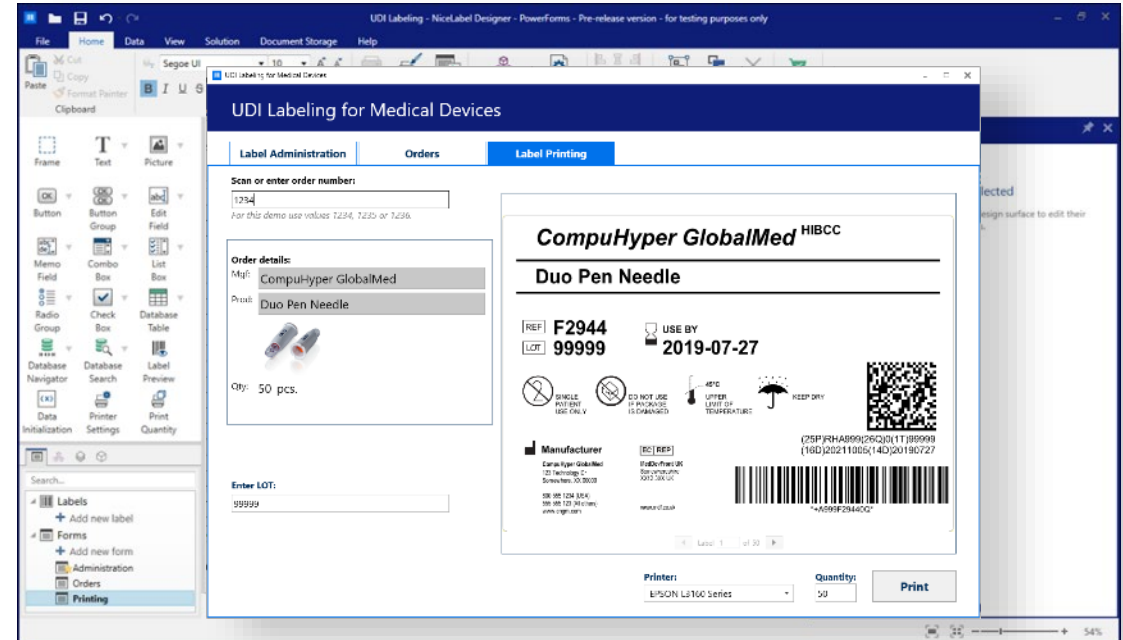

# Typische Anwendungen

## On-Demand-Druckmasken als Leitfaden für Druckbediener

- Risiko von Eingabefehlern reduzieren
- Produktionsprozess beschleunigen

## Datenmanagement-Masken

- Schnelle und einfache Datenbankverwaltung
- Unterstützung der Validierung von Vorlagen
- Hilfe bei der Erstellung von Geschäftsregeln

- Materialnummer:** Fields for 'Vornummer' (0154), 'Abmessung' (030), 'Aufmachung' (30), and 'Packgröße'.
- Table:** A table with columns: Vornummer, Abm. 1, Abm. 2, Aufmachung, Packgröße, EAN, Text1, Abmessung. The first row contains: 0154, 030, 30, 008, 1000, 404737686976, ASSY 3.0 Schrauben, 3,0x30/25.
- Druckvorschau:** A preview of a label for 'ASSY 3.0 Schrauben' with dimensions '3,0x30/25'. It includes a barcode, the ACME logo, and the CAW logo.
- Rückverfolgbarkeitsnummer:** Fields for 'Kalenderwoche' (09), 'Lieferantennummer' (118193), 'Jahr' (16), and 'Verwiegeplatz' (131).
- Chargennummer:** Field for '123123123ddw' and a 'Layout' dropdown.
- Other fields:** 'Schmelznummer', 'Version der LE BPVO', 'Preis', 'Preiseinheit', 'Währung', 'Material' (Endlos), and 'Anzahl Etiketten' (1).

At the bottom, there is a printer selection dropdown (SATO CL412e), a printer icon, and footer text: 'ACME PRINT GROUP', '© 2012-2015 Ath GmbH & Co. KG', and 'Impressum'.

## **Konsistenz verbessern, Kosten senken, Zusammenarbeit ermöglichen**

- Beseitigung von Datensilos mit zentralisiertem und standardisiertem Datenmanagement
- Zugriff auf aktuelle Etiketten und Inhalte von jedem Ort aus
- Kontrolle darüber, was Benutzer sehen und ändern können
- Bereitstellung eines Prüfpfads für Änderungen

# Verwaltung mit unserem Dokumentenmanagement-System (DMS)

- Recent Printing Activity (last 24 hours):** A table with columns for Computer, Receipts Printed, Last Print, and Receipts Errors.
- Recent Errors (last 24 hours):** A table with columns for Type, Module, Computer, User, Status, and Submitted.
- Common Actions:** A list of actions including 'Print from your applications', 'Add new managed printer', 'Download NiceLabel .ip', and 'Download web .font'.
- Waiting for your Approval:** A section for documents requiring approval, listing items like 'Product label A.mtl'.
- Computers running Automation (last 8):** A grid showing active automation on various workstations.
- Your applications (last 8):** A grid showing active applications on various workstations.

Etiketten zentral speichern und von überall aus darauf zugreifen – mit digitalisierter Qualitätskontrolle

- Datensilos und inkonsistente Etiketten eliminieren
- Verlust von Daten und Etikettenvorlagen vermeiden
- Jederzeit und überall auf die aktuellste Etikettenvorlage zugreifen
- Verhindern Sie unautorisierte Etikettenänderungen
- Einsicht in den Etikettenverlauf erhalten

# Dokumente in einem zentralen Speicher verwalten

## Effektive Verwaltung aller Etikettierungsressourcen ermöglichen

- Indexierung und Suche
- Versionskontrolle
- Genehmigungs-Workflows
- Etikettenberichte und digitaler Katalog
- Bereitstellung und Synchronisation von Etiketten

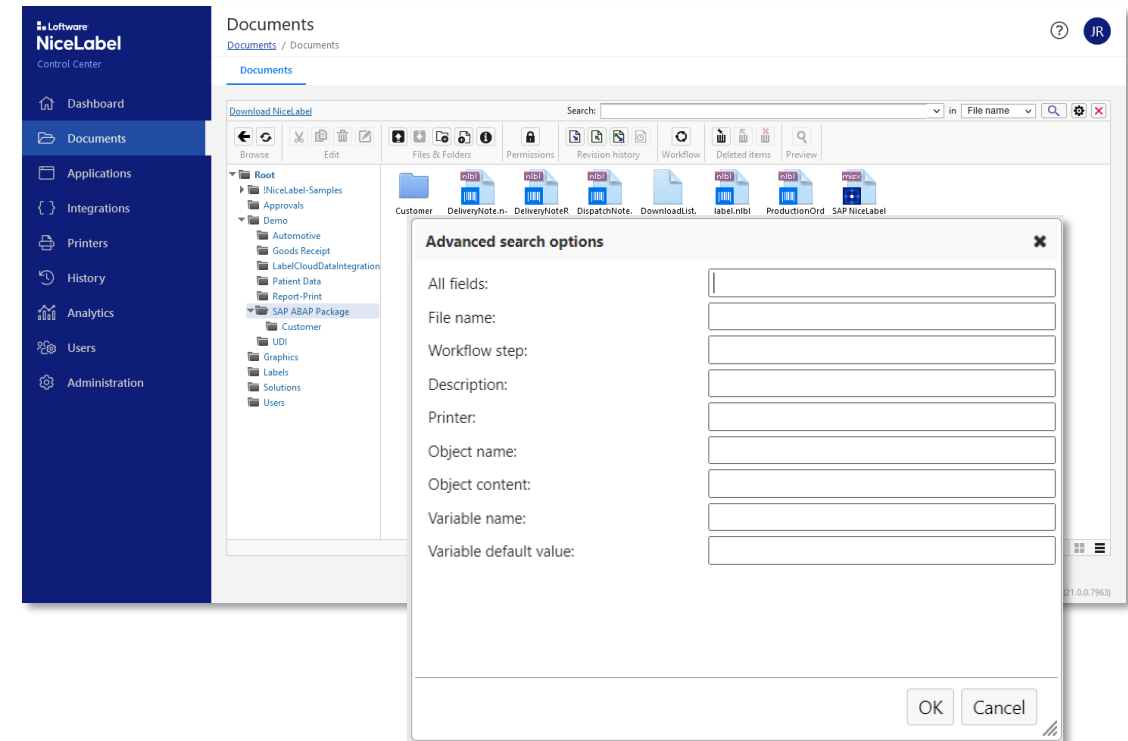

# Dokumente in einem zentralen Speicher verwalten

## Effektive Verwaltung aller Etikettierungsressourcen ermöglichen

- Indexierung und Suche
- Versionskontrolle
- Genehmigungs-Workflows
- Etikettenberichte und digitaler Katalog
- Bereitstellung und Synchronisation von Etiketten

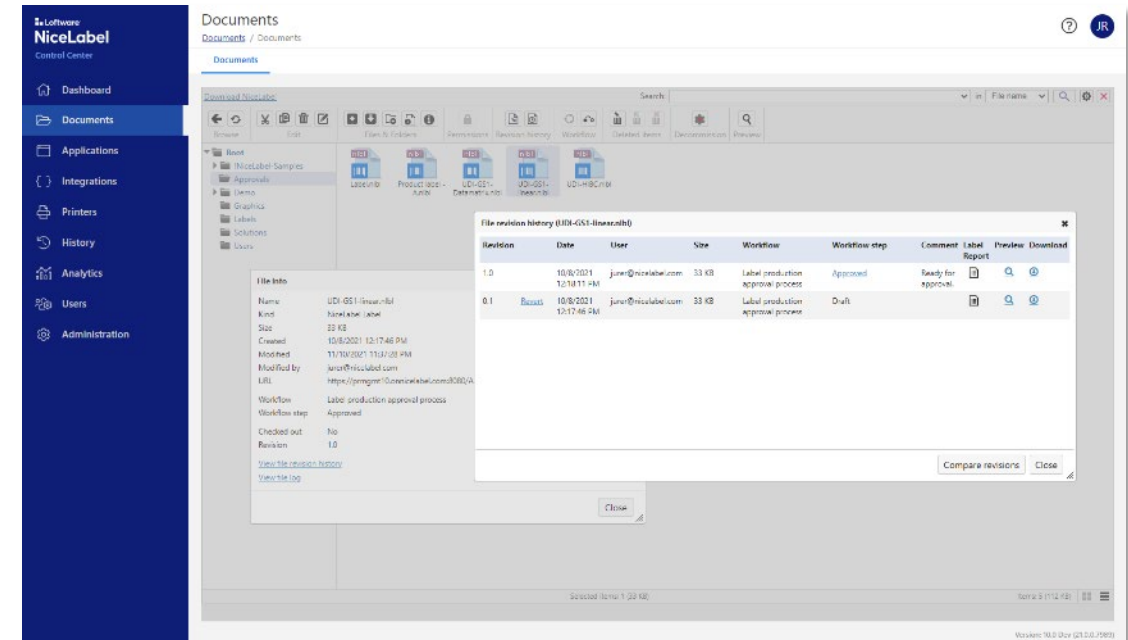

# Dokumente in einem zentralen Speicher verwalten

Effektive Verwaltung aller Etikettierungsressourcen ermöglichen

- Indexierung und Suche
- Versionskontrolle
- Genehmigungs-Workflows
- Etikettenberichte und digitaler Katalog
- Bereitstellung und Synchronisation von Etiketten

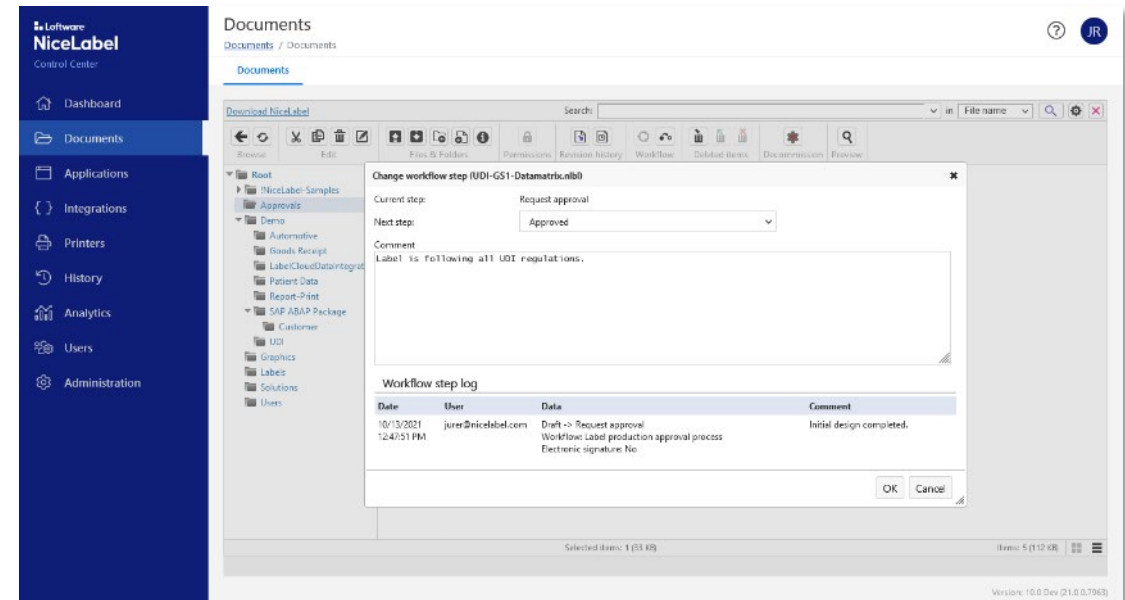

# Dokumente in einem zentralen Speicher verwalten

## Effektive Verwaltung aller Etikettierungsressourcen ermöglichen

- Indexierung und Suche
- Versionskontrolle
- Genehmigungs-Workflows
- Etikettenberichte und digitaler Katalog
  - Digitaler Einblick in alle Etiketten, die innerhalb des gesamten Unternehmens verwendet werden
- Bereitstellung und Synchronisation von Etiketten

**Label name:** https://demosystem.onnicelabel.com:8080/!Solutions by industry/GS1 Logistic Label Creator/Label\_Preview.nlbl  
**Description:**  
**Revision number:** 3.0  
**Committed by:** dominiquep@nicelabel.com  
**Commit comment:** sd  
**Printer name:** Imprimante\_Etiquettes  
**Printer driver:** Imprimante\_Etiquettes  
**Label dimensions (width, height):** 100 mm, 70 mm  
**Workflow step:** Approved

**SAMPLE**

Product ID: 000125  
Batch: 0028  
Date: 9. 11. 2021  
Box count: 00000001

123456789012

**Workflow step log**

Date	User	Data	Comment
14/10/2020 14:50:26	dominiquep@nicelabel.com	Draft -> Request approval Workflow: Label production approval process Electronic signature: No	Ajout code barres
14/10/2020 14:51:39	dominiquep@nicelabel.com	Request approval -> Approved Workflow: Label production approval process Electronic signature: No	modification approuv&#233;

**Text fields**

Name	Font	Size	Content
Text	Arial	10	Product ID:
Text_1	Arial	10	
Text_2	Arial	7	r-pac
Text_3	Arial	10	Batch:
Text_4	Arial	10	
Text_5	Arial	10	
Text_6	Arial	10	Date:
Text_7	Arial	10	Box count:
Text_8	Arial	10	

**Bar codes**

Name	Type	Content
Barcode	Code128	123456789012
Codes à barres	Code128	123456789012

**Graphics**

Name	Path
------	------

# Dokumente in einem zentralen Speicher verwalten

## Effektive Verwaltung aller Etikettierungsressourcen ermöglichen

- Indexierung und Suche
- Versionskontrolle
- Genehmigungs-Workflows
- Etikettenberichte und digitaler Katalog
- Bereitstellung und Synchronisation von Etiketten
  - Automatische Synchronisierung zwischen Masterdaten-Zentrale und mehreren entfernten Produktionsstätten

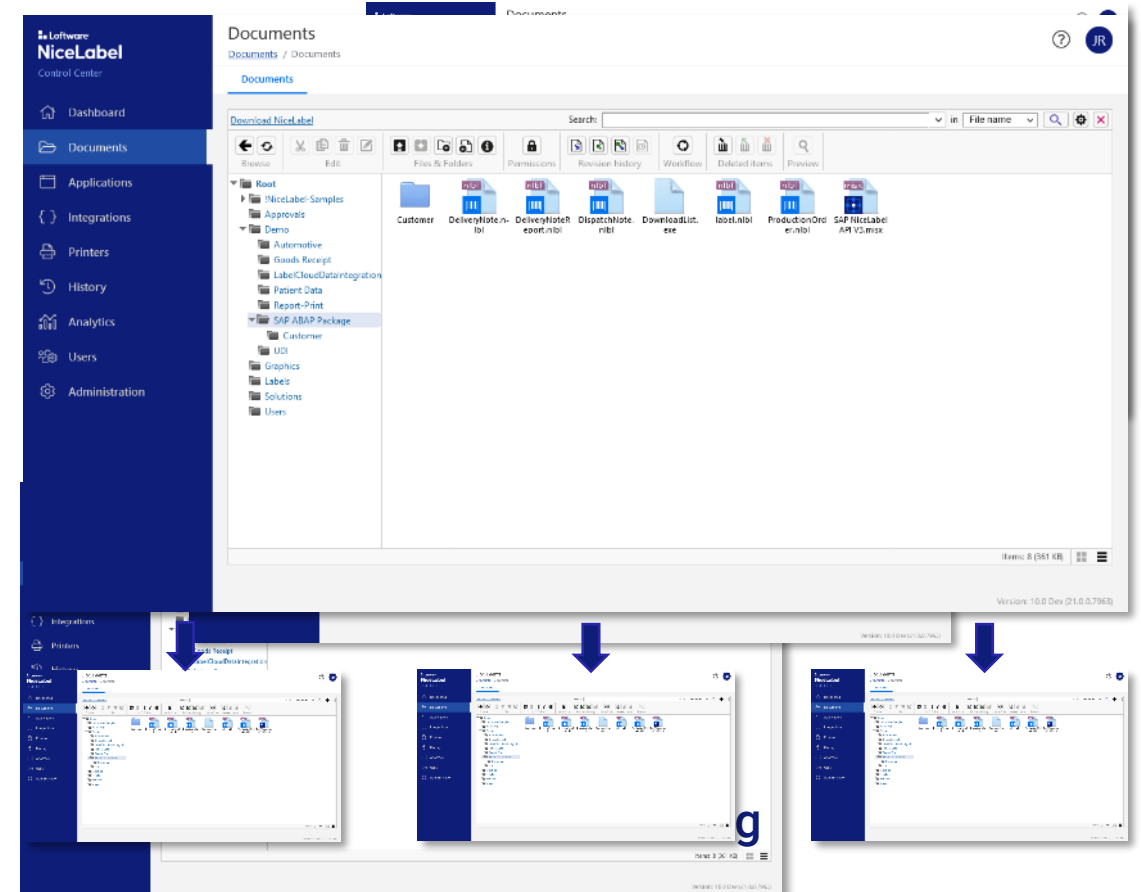

## Qualitätssicherung verbessern und Arbeitskosten mindern

- Papierbasierte Prozesse zur Überprüfung und Freigabe von Etiketten abschaffen
- Mit digitalem Abgleich Fehler erkennen, bevor sie entstehen
- Genauigkeit gewährleisten und Markteinführungszeit verkürzen
- Unbefugte Änderungen und die Verwendung von nicht genehmigten Etiketten verhindern

# ☒☒ Papierbasierte Genehmigungsverfahren abschaffen

Sichere, elektronische Freigabeworkflows zur Überprüfung und Genehmigung von Etiketten nutzen

- Die Übermittlung von Etikettendokumenten an Qualitätskontroll-Manager zwecks Prüfung und Genehmigung automatisieren
- Änderungen direkt im System vergleichen, genehmigen oder ablehnen

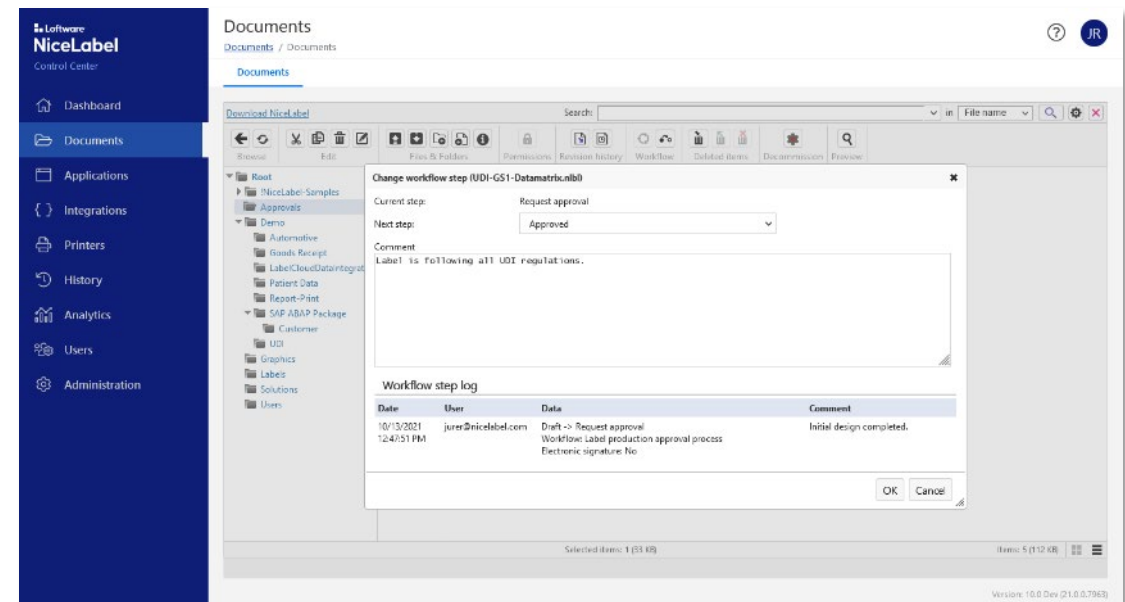

# Sicherheit und rollenbasierten Zugriff verwalten

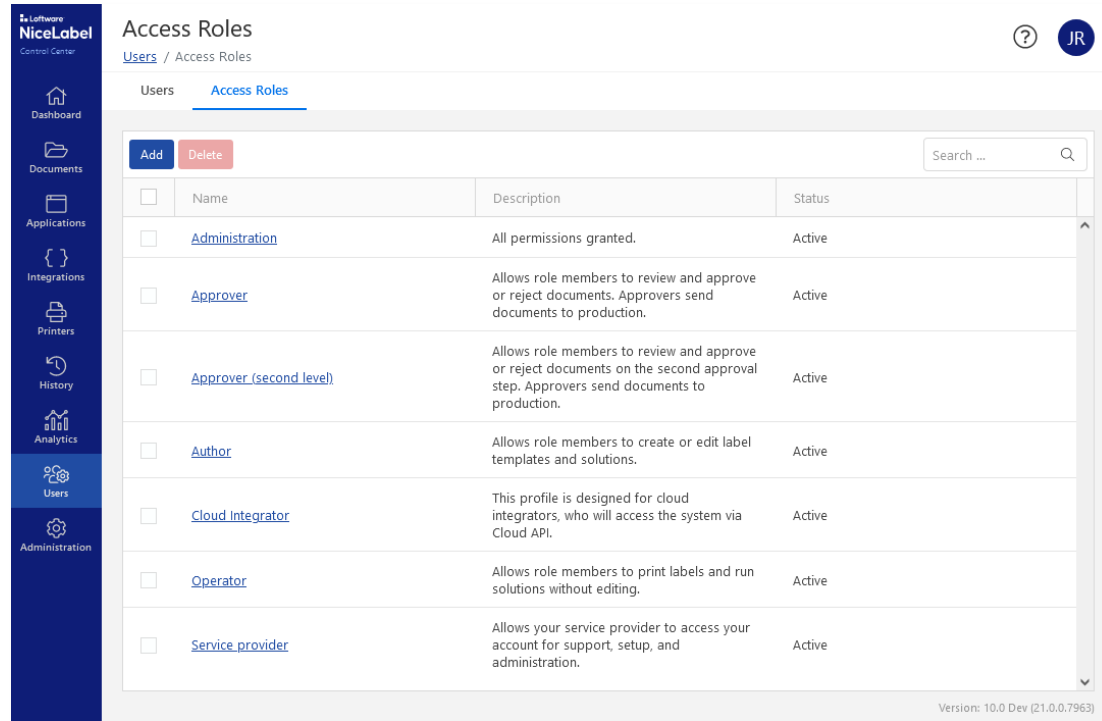

## Benutzer, Rechte und Zugriff auf Dokumente und Anwendungen verwalten

- Interne und externe Benutzer verwalten
- Detaillierte Zugriffskontrolle durch Zugriffsrollen
- Ein-Klick-Integration mit Microsoft AD, Azure AAD, Google

# Qualität durch Etikettenvergleich verbessern

Fehler finden, bevor sie entstehen - durch einfaches Erkennen von Etikettenunterschieden, die nicht auf Anhieb sichtbar sind

- Etikettenvorlagen, fertige Etiketten und Versionen vergleichen
- Finden Sie die 9 Änderungen?
- Verbessert die Qualität und Konsistenz und hilft, Etikettenabweichungen zu reduzieren

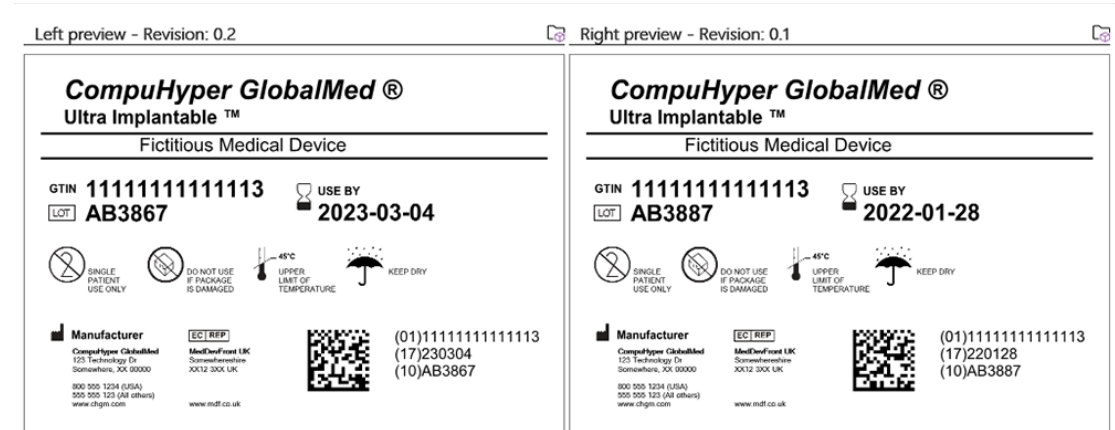

# Validierung und Compliance vereinfachen

## Vereinfachte Validierung mit einer validierungsfähigen Etikettierungslösung

- Alle Änderungen mit einer dreistufigen Umgebung testen, bevor sie in der Produktion eingeführt werden
- Jedes gedruckte Etikett mit einem integrierten 12-Jahres-Druckverlauf visuell verfolgen
- Compliance aufrechterhalten und gleichzeitig den Arbeitsaufwand für die Validierung minimieren

*\* Erfordert NiceLabel Cloud Compliance oder LMS Enterprise*

# Transparenz der Etikettierungsvorgänge verbessern

- Etikettierungsaktivitäten in Echtzeit anzeigen
- Trends verstehen, Schlüsselkennzahlen verfolgen und verbesserungswürdige Bereiche ermitteln
- Antworten schnell finden mit integrierten Berichten
- Druckengpässe erkennen und beheben
- Aufträge in Druckwarteschlangen verwalten, um die Produktion zu beschleunigen

# Verlauf und Prüfpfade verwalten

## Elektronisches Archiv aller gedruckten Etiketten

- Vollständige Druckhistorie
- Fehlerberichte
- System-Sicherheitsereignisse
- Nachdrucken über Browser oder API

**Print Job Details:**

Status	Printed
Label Name	https://primgnt10.ornicelabel.com/0000/Demo/UD/UD- GS1-linear.nbl
Label Revision	0.1
Requested Quantity	1
Begin Print Time	10/20/2021, 10:14:44 AM
End Print Time	10/20/2021, 10:14:46 AM
Printer	\\printserver1\FERRA 14000II Plus One
Metadata	User: saso@nicelabel.com

**Label Preview:**

ID:	1	
Quantity:	1	
Status:	Spoiled	
Type	Name	Value
Prompt	Expiry (days)	100
Prompt	GTIN	111111111111...
Prompt	LOT	A03007
System clock:	Mfg Date	20211020

The label preview shows a barcode and text for 'CompuHyper GlobalMed Ultra Implantable' with a lot number 'AB3887' and an expiration date '2022-01-28'.

# Überblick über die Etikettierungslandschaft mit Analysefunktionen

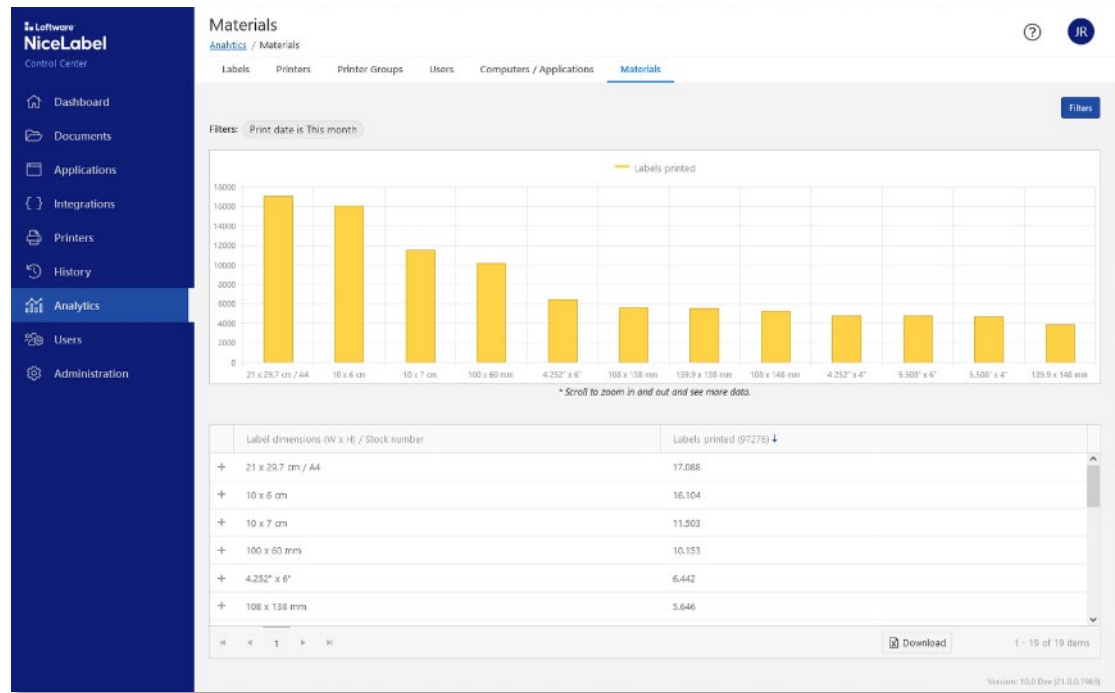

## Erweiterte Analysen und Berichte zur Etikettierung in Echtzeit

- Business Intelligence zur Etikettierung mit umfassenden Reports über:
  - Benutzer
  - Etiketten
  - Drucker
  - Anwendungen und Materialien

## Druckerverwaltung optimieren und Anforderungen an die IT reduzieren

- Verhindern Sie ungeplante Ausfallzeiten und reduzieren Sie IT-Kosten
- Erhöhen Sie die Sicherheit und Druckerkontrolle
- Reduzieren Sie den Zeit- und Arbeitsaufwand für die Verwaltung Ihrer Druckereinstellungen

# Drucker über das Internet installieren, aktualisieren und verwalten

## Ungeplante Ausfallzeiten verhindern und IT-Kosten senken

- Webbasierte Druckertreiberbereitstellung
  - Drucker schneller hinzufügen und aktualisieren
  - Alle Druckertreiber mit einem einzigen Vorgang aktualisieren
- Rollenbasierte Zugriffskontrollen
  - Druckerberechtigungen zuweisen und steuern
- Webbasierte Verwaltung von Druckereinstellungen
  - Druckereinstellungen für Hunderte von Druckern mit einer Aktion aktualisieren

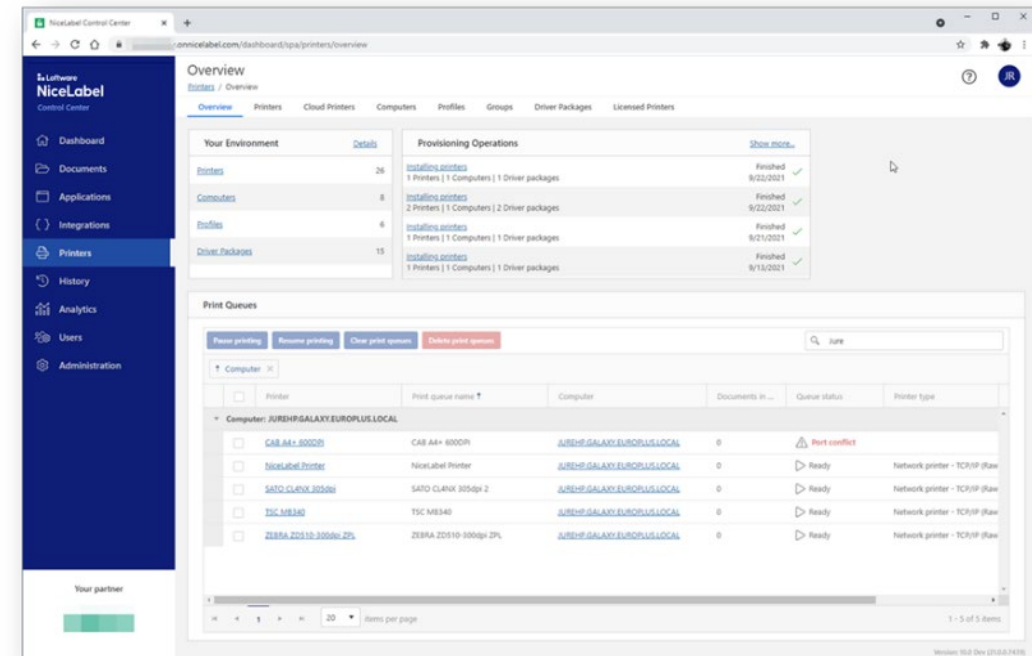

# Drucker und Druckwarteschlangen verwalten

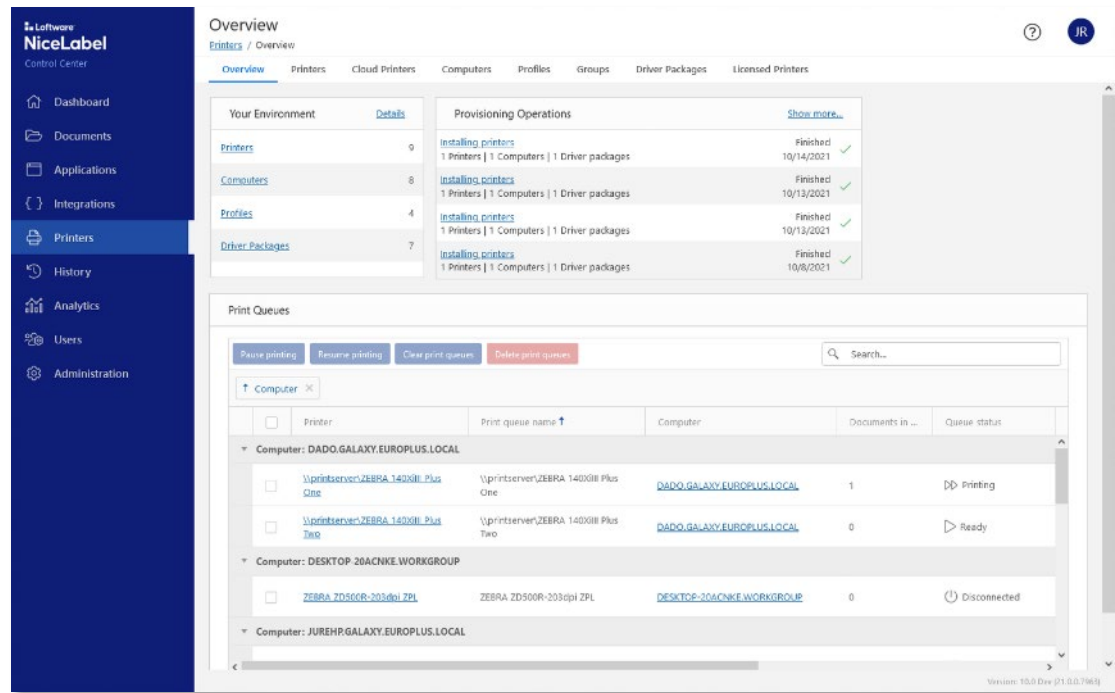

## Schnellere Reaktionszeiten und weniger Produktionsausfälle

- Browserbasierte Übersicht über alle Drucker und Warteschlangen
- Anzeigen von Druckern nach Status, Arbeitsplatz oder benutzerdefinierten Gruppen
- Verwalten von Warteschlangen und Reservieren von Lizenzen

# Etikettierung in Geschäftsanwendungen integrieren

- Aus einer einzigen zuverlässigen Quelle drucken
- Genauigkeit der Etikettierungsdaten garantieren
- Mit beispielloser Leistung drucken
- Kostspielige Programmierung mit von Ihnen konfigurierten Integrationen eliminieren

# Integration der Etikettierung mit Masterdaten zur Gewährleistung der Genauigkeit

## Etikettierung aus Geschäftssystemen steuern

- Etikettendruck integrieren mit:
  - ERP, WMS, MES usw.
  - Vor-Ort- und Cloud-Datenbanken
  - Cloudbasierte Anwendungen über die Secure Cloud API
  - Scanner, Waagen und andere Hardware
- Geschäftsregeln mit integriertem Etikettendruck nutzen
  - Einem vordefinierten Workflow folgen, um die Entscheidungsfindung zu automatisieren
  - Etiketten, Daten und Geräte auswählen
  - Bedarf an kostspieliger Programmierung in externen Systemen beseitigen

ProdCode	Description
977000000001	Aloo pie
977000000002	Apple strudel
977000000003	Banitsa
977000000004	Belekoy
977000000005	Blachindla
977000000006	Briouat
977000000007	Bruttiboni
977000000008	Calzone
977000000009	ChaSan
977000000010	Chatti Pathiri
977000000011	Choux pastry
977000000012	Crêpe
977000000013	D:
977000000014	Ec
977000000015	Fa

### Apple strudel

INGREDIENTS

**wheat** flour, rye flour, water, salt, veg fat, improver, yeast, mixed seeds.

Allergy Advice  
For allergens, see **highlighted** ingredients

PRICE 1,79

BEST BEFORE 18.6.2016

NET WEIGHT 250 g

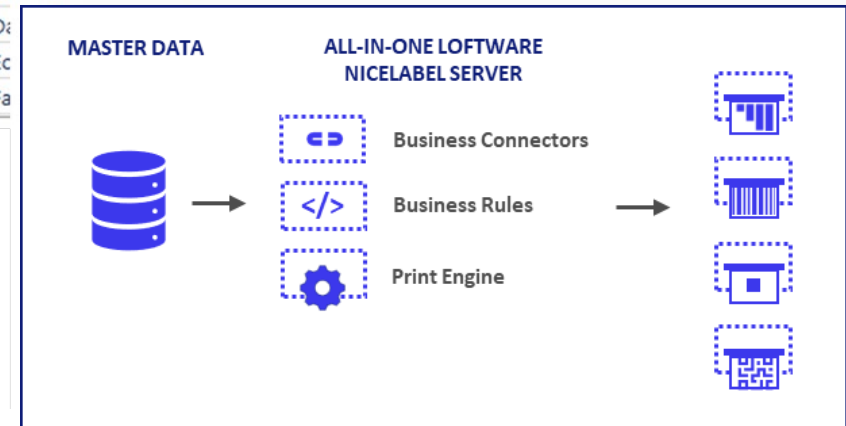

# Direkt einsatzbereite und API-basierte Integrationsoptionen nutzen

## Sofort einsatzbereite Konnektoren

- Einfache Integration mit SAP, Workday und Microsoft Dynamics 365 for Supply Chain (auch über Microsoft AppSource erhältlich)
- IoT-Druck aktivieren

## Dokumentenmanagement-APIs

- Standardbasierte Schnittstelle für externe Geschäftssysteme
- Durchführung grundlegender Dateioperationen
  - Check-in/Check-out von Dokumenten
  - Genehmigung von Dokumenten

# Masterdaten mit einer sofort einsatzbereiten SAP-Integration nutzen

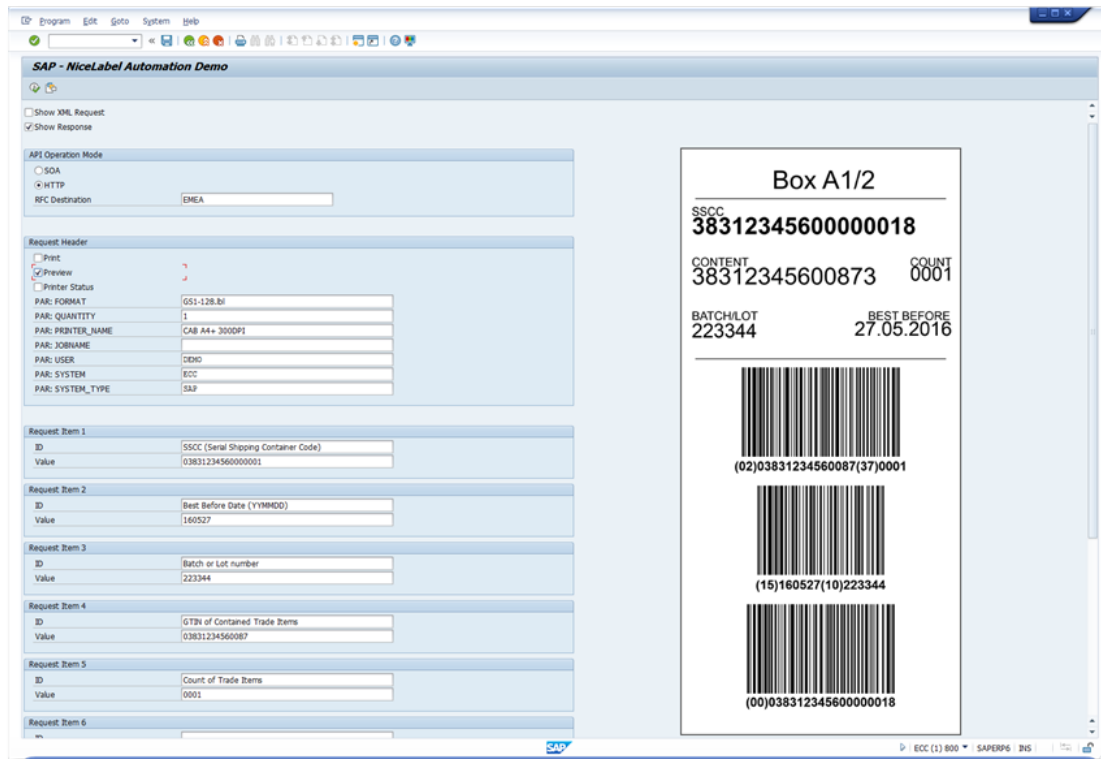

## Schnelle Bereitstellung und schnelle Konfiguration mit SAP ABAP-Paket

- Enge Integration
  - Vorlagen-Design optimieren
  - Vorlagen und Vorschauen in SAP anzeigen
  - Drucker und Status innerhalb von SAP anzeigen
- Verbessertes Drucken
  - Schnelleres Drucken unter Umgehung des Spoolers
  - Druckhistorie innerhalb von SAP (SP01)

*“Wir haben die  
Druckzeit für einzelne  
Etiketten von 8  
Sekunden auf 300 ms*

**SIEMENS**

# Einheitliches und konformes Drucken in Ihrem gesamten Unternehmen

- Sofort einen standardisierten Etikettendruckprozess über Abteilungen, Fabriken und Standorte hinweg einführen
- Standardisierte Etikettierung auf Lieferanten, Vertragshersteller oder 3PLs ausweiten und Umetikettierung beim Wareneingang vermeiden
- Aktualisierungen von Etiketten- und Druckanwendungen sofort und ohne IT-Unterstützung an allen Standorten einführen

# On-Demand-Druck mit Web-Printing-System standardisieren

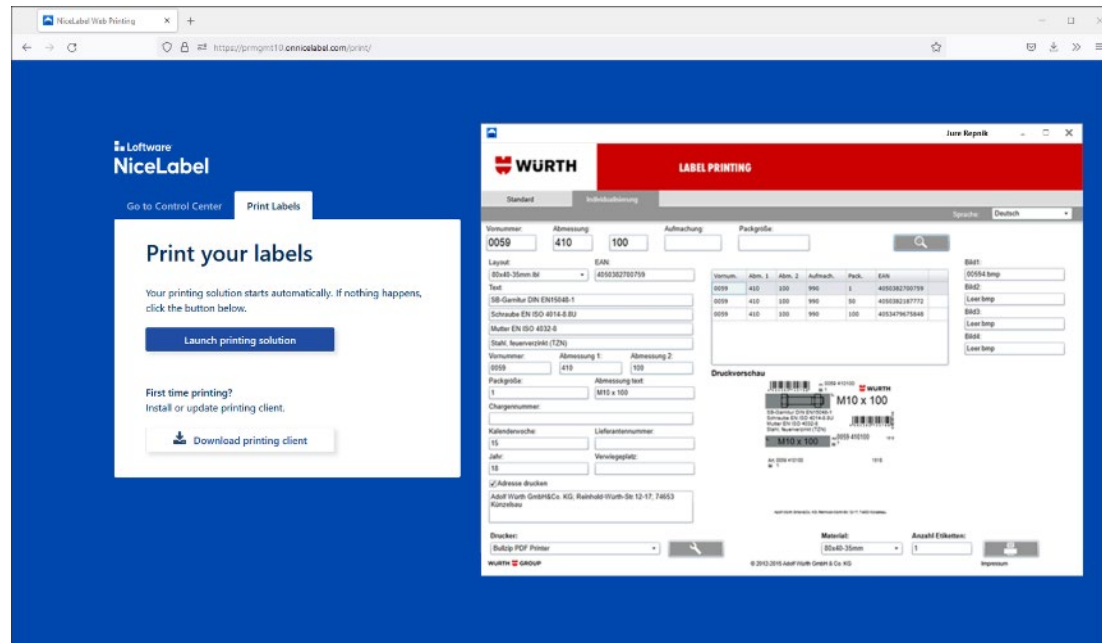

## On-Demand-Druckformulare von jedem Standort aus bereitstellen

- Management und Implementierung für alle On-Demand-Druckmasken zentralisieren
- Konsistente Etikettierung ohne Installation von Software auf Rechnern des Druckpersonals
  - Ausdehnung auf entfernte Standorte
  - Unterstützung des Etikettendrucks von Geschäftspartnern
    - Vertragshersteller
    - Lieferanten
    - 3PL

# Drucken aus der Cloud

- Eliminieren Sie den Bedarf an lokaler Infrastruktur mit cloudbasiertem Drucken
- Verbesserter Cloud-Druck
  - Verbesserte Performance
  - Schnelle Unterstützung für zusätzliche Drucker mit der neuen standardisierten Cloud-Printing-API
  - Aktuell unterstützt von Zebra und SATO

- Reduzieren Sie den Aufwand für die Einrichtung und Installation
  - Aktualisieren und Testen der Einstellungen an einem zentralen Standort, anschließendes Übertragen an einen anderen Standort

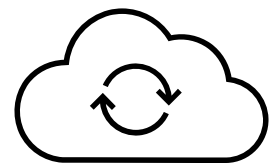

Cloudbasiertes  
Geschäftssystem

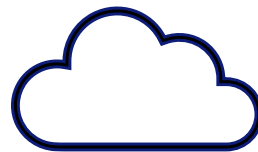

**Loftware**  
NiceLabel | Cloud

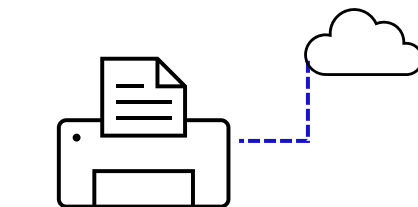

**ZEBRA** **SATO**  
Powered On Site/  
Per cloud  
verbundene Drucker

# Warum Loftware NiceLabel? Von Grund auf besser

## Plattform

Eine einzige Plattform für Etikettierung,  
Direktmarkierung und Report-Druck

Vertraute und moderne Benutzeroberfläche

Multi-Tenant, skalierbar, modular

Optimierte Druckerleistung

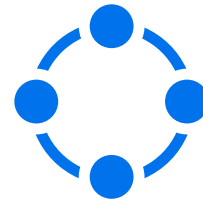

## WERT

**Configure, don't code™** Anpassung  
ohne Programmierung

Etiketten-Konsolidierung

Standardisiertes Drucken innerhalb  
der gesamten Lieferkette

Transparenz, Vereinfachung,  
weniger Aufwand und Kosten

Sicher, bewährte Qualität

## SERVICE

Konfigurationsservices entwickeln  
Lösungen, die Anwendern eigenständiges  
Arbeiten ermöglichen

Validierungsleistungen für regulierte  
Unternehmen

Globales Partnernetz bietet lokale  
Expertise in Landessprache

Vielen Dank

